

## Sperre Noitzmühlstraße

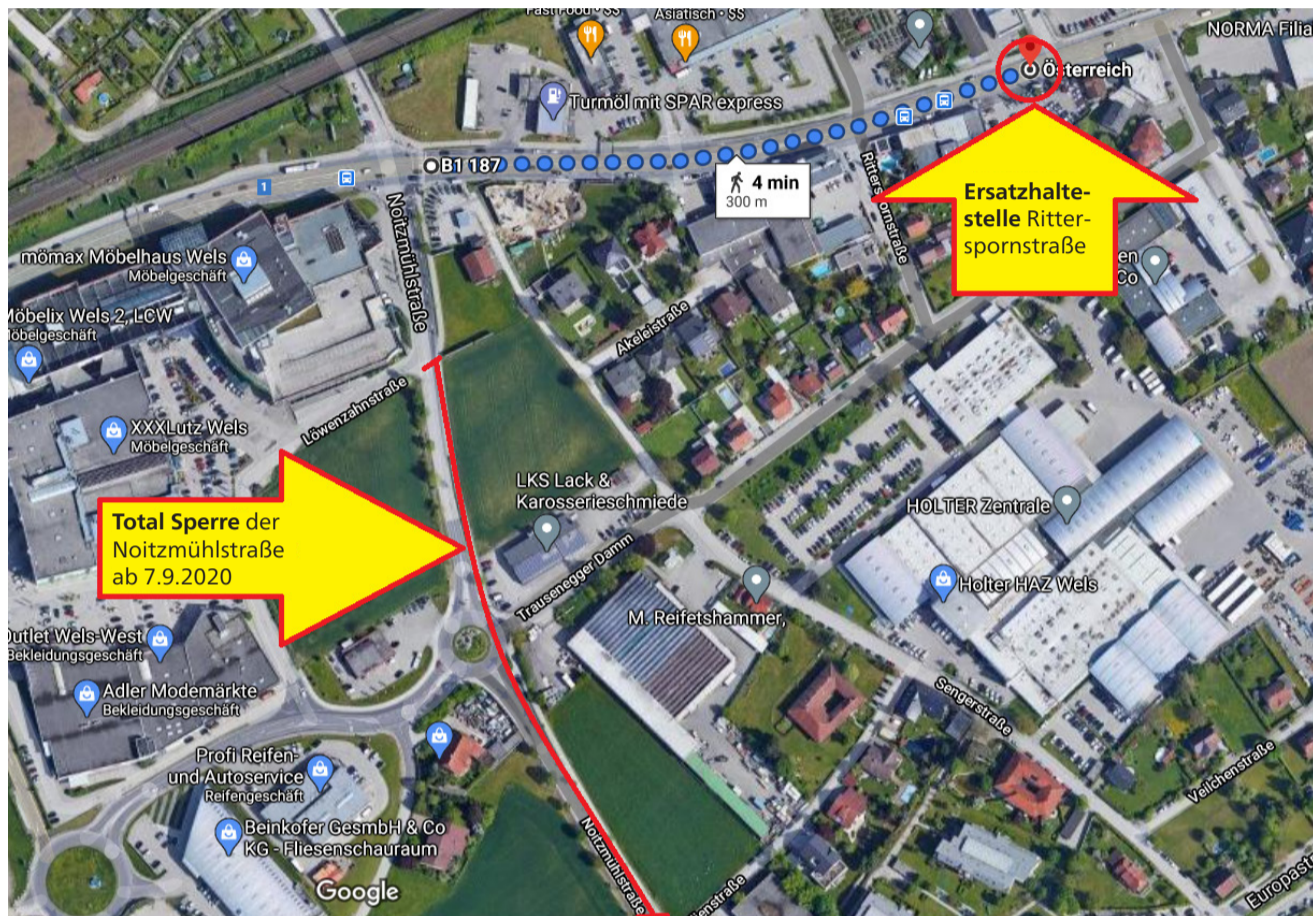

Sehr geehrte Fahrgäste der Linie 4!

Ab Montag, 7.9.2020 gibt es eine Sperre auf der Linie 4 in der Noitzmühlstraße. Die **Haltestelle Noitzmühlstraße** kann deshalb **zu bestimmten Zeiten nicht bedient** werden. Diese sind: 5:31, 6:06, 6:21, 6:36, 6:51, 7:07, 7:22, 7:41 sowie alle Abfahrtszeiten um 11 nach jeder vollen Stunde. Hier wird als **Ersatz die Haltestelle Ritterspornstraße** bedient.

Voraussichtliches Ende der Baustelle: 16.10.2020

Ihr Team der WELS LINIEN